GMT MONTHLY MEMBERSHIP PROGRESS REPORT

Results as of: 10/31/2026

Multiple District 331

LOCATION: JAPAN

GMT: OPEN

GMT会則地域 5 - J

クラブ

結果： 2026-2027

四半期	新クラブ目標	新クラブ	解散クラブ
7月/8月/9月	1	0	1
10月/11月/12月	0	0	0
1月/2月/3月	2	0	0
4月/5月/6月	1	0	0

名

結果： 2026-2027

四半期	会員純増目標	会員増強実績	退会者（転籍を含む）実際
7月/8月/9月	95	157	96
10月/11月/12月	110	32	26
1月/2月/3月	75	0	0
4月/5月/6月	60	0	0

新クラブ目標及び実績累計

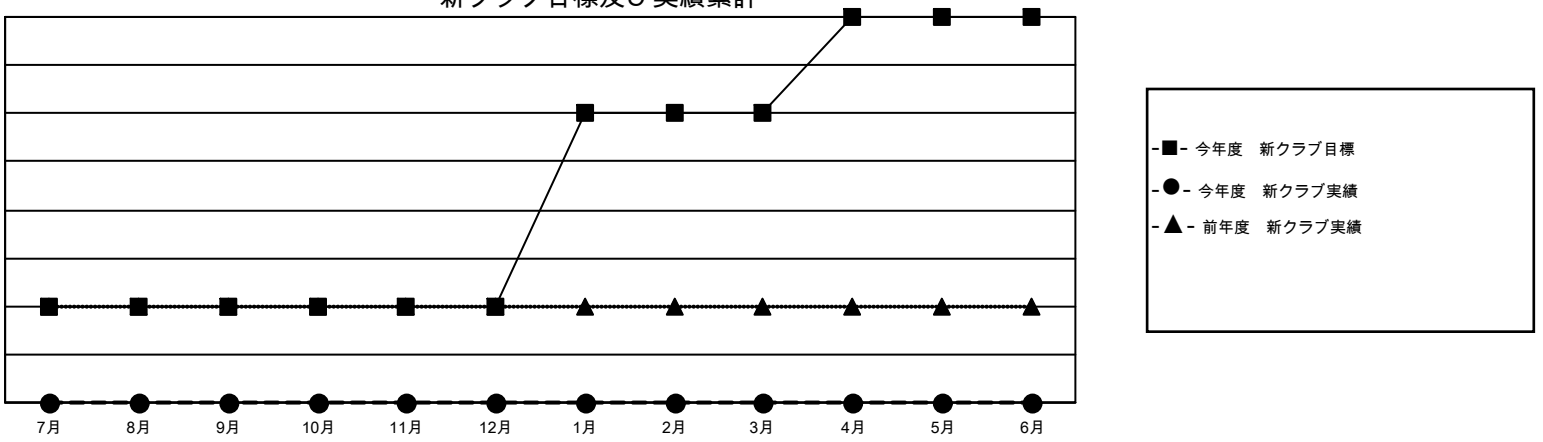

会員目標及び実績累計

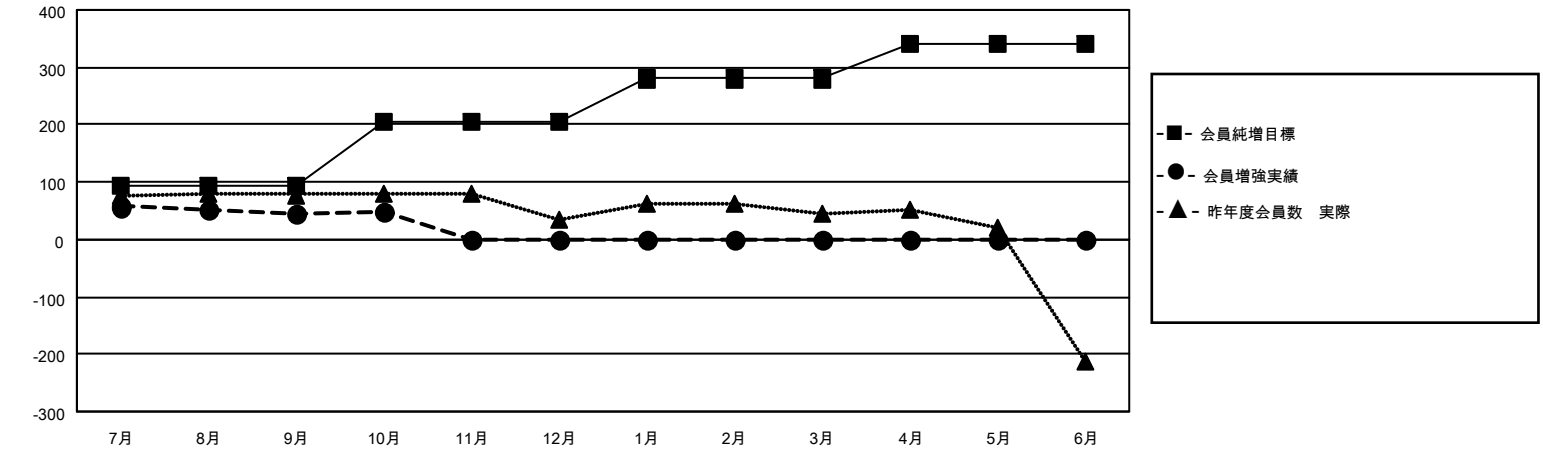

解散クラブ: 1

87 CLUBS OF 167　一名以上の新会員を登録

男女別

男性	4,361 (80.98%)
女性	1,024 (19.02%)

退会者

物故会員	14
クラブ解散	0
その他	109
合計	123

会員累計データを見るには、ここをクリック

世帯主/家族会員合計	1,185
国際会費半額の家族会員	647

© Copyright 2026, Lions Clubs International, All Rights Reserved.